

NOMBRE CIENTÍFICO:

*Parietaria feliciana* F. Phil.

NOMBRE COMÚN:

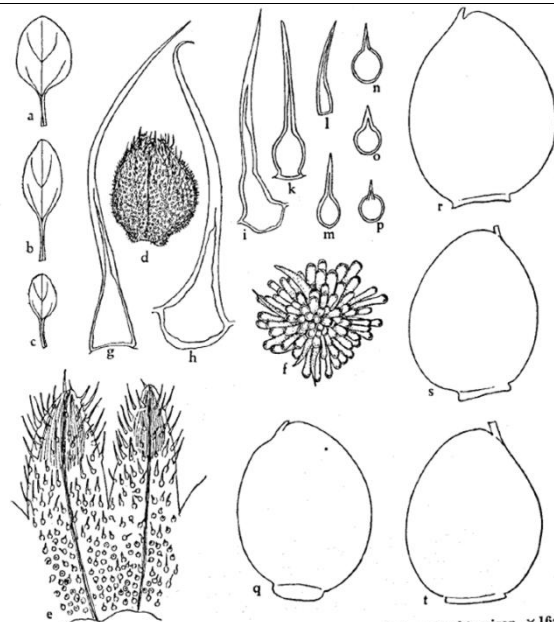
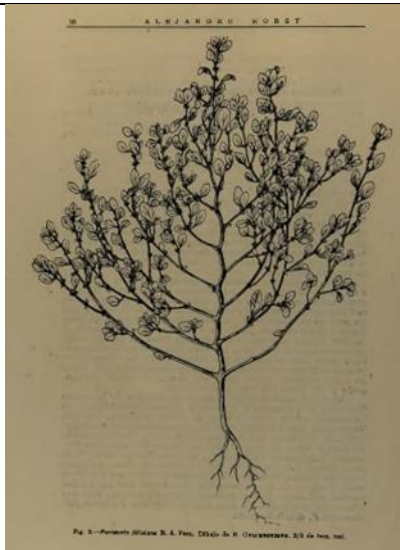

Fig. 3. *Parietaria feliciana* R. A. PHIL. a—c Blätter,  $\times 1\frac{1}{2}$ ; d Fruchtperigon,  $\times 16$ ; e Zwei Perigonlappen,  $\times 30$ ; f Narbe,  $\times 50$ ; g—p Haare, g vom Involverum, h—l vom Rand der Perigonlappen, m—p Papillen des Perigons,  $\times 180$ ; q—t Früchte,  $\times 30$ .

Skottsberg C (1949) Flora de las Islas San Felix y San Ambrosio. pp 64. (Disponible en Museo Nacional de Historia Natural Chile)

Skottsberg C (1937) Flora de las Islas San Felix y San Ambrosio. pp 64

Reino:	Plantae	Orden:	Urticales
Phyllum/División:	Magnoliophyta	Familia:	Urticaceae
Clase:	Magnoliopsida	Género:	Parietaria
Sinonimia:	<i>Nesobium felicianum</i>		
Nota Taxonómica:			

**ANTECEDENTES GENERALES**

**Aspectos Morfológicos**

Planta anual con una raíz blanca poco ramificada. Tallo derecho, del alto de 13 cm, en la base del grueso de 2 mm, arriba ramificado, pubérulo como las hojas. Flores agregadas de a poco o solitarias. Pecíolo delgado de 8 mm de largo: la lámina de la hoja mide 10 mm de largo sobre 9 mm de ancho, con dos nervios laterales en cada lado. Las flores son hermafroditas, tetrandras (Skottsberg 1937).

**Aspectos Reproductivos y Conductuales**

**Alimentación (sólo fauna)**

**INTERACCIONES RELEVANTES CON OTRAS ESPECIES**

**DISTRIBUCIÓN GEOGRÁFICA**

Especie endémica del Archipiélago Desventuradas (578 ha), observadas en Islas San Ambrosio (355 ha) y San Felix (223 ha), Región de Valparaíso (Philippi 1875, Skottsberg 1937, Hoffmann & Teillier 1991).

**Extensión de la Presencia en Chile (km<sup>2</sup>)=>**

Regiones de Chile en que se distribuye:

Territorios Especiales de Chile en que se distribuye:

Países en que se distribuye en forma NATIVA:

Tabla de Registros de la especie en Chile:

REGISTROS:

Registro N_S	Año	Fuente del registro	Colector	Localidad	Provincia	Presencia actual

Mapa de los puntos de recolecta y avistamiento en Chile:

Otros mapas de la especie:



Distribución de *Parietaria feliciana* (fuente ESRI)

PREFERENCIAS DE HÁBITAT

Área de ocupación en Chile (km<sup>2</sup>)=>

TAMAÑO POBLACIONAL ESTIMADO, ABUNDANCIA RELATIVA, ESTRUCTURA Y DINÁMICA POBLACIONAL

DESCRIPCIÓN DE USOS DE LA ESPECIE:

PRINCIPALES AMENAZAS ACTUALES Y POTENCIALES

Descripción	% aproximado de la población total afectada	Referencias
ESPECIES EXÓTICAS (ramoneo/depredación)	100	

	directa/competencia con invasoras)		
	PERDIDA DE HABITAT/DEGRADACION DE HABITAT (especies invasoras)	100	

### ACCIONES DE PROTECCIÓN

Esta especie tiene registro de presencia en las siguientes áreas de interés

**Áreas marinas costeras protegidas (AMCP-MU):**

**Monumentos naturales (MN):**

**Parques nacionales (PN):**

**Parques marinos (PM):**

**Reservas forestales (RF):**

**Reservas marinas (RM):**

**Reservas nacionales (RN):**

**Reservas de regiones vírgenes (RV):**

**Santuarios de la naturaleza (SN):**

**Sitios Ramsar (SR):**

Además, esta especie tiene registro de presencia en las siguientes áreas

**Áreas con prohibición de caza:**

**Inmuebles fiscales destinados a conservación:**

**Reservas de la biosfera:**

**Sitios prioritarios para la conservación de la biodiversidad:**

**Zonas de Interés Turístico (ZOIT):**

Está incluida en la siguiente **NORMATIVA de Chile:**

Está incluida en los siguientes **convenios internacionales:**

Está incluida en los siguientes **proyectos de conservación:**

Nombre del proyecto	
Objetivo	
Tipología de proyecto	
Institución ejecutora	
Datos de contacto	
Periodo de desarrollo	

### ESTADOS DE CONSERVACIÓN VIGENTES EN CHILE PARA ESTA ESPECIE

No evaluado

**Comentarios sobre estados de conservación sugeridos anteriormente para la especie**

**Estado de conservación según UICN=>**

### Propuesta de clasificación del Comité de Clasificación

En la reunión del 13 de noviembre de 2018, consignada en el Acta Sesión N° 03, y en la reunión del 22 de enero de 2019, consignada en el Acta Sesión N° 06, del 15to proceso, el Comité de Clasificación establece:

***Parietaria feliciana* Phil., sin nombre común conocido**

Planta anual con una raíz blanca poco ramificada. Tallo derecho, del alto de 13 cm, en la base del grueso de 2 mm, arriba ramificado, pubérulo como las hojas. Flores agregadas de a poco o solitarias. Pecíolo delgado de 8 mm de largo: la lámina de la hoja mide 10 mm de largo sobre 9 mm de ancho, con dos nervios laterales en cada lado. Las flores son hermafroditas, tetrándras.

Especie endémica del Archipiélago Desventuradas (578 ha), observada en Islas San Ambrosio (355 ha) y San Felix (223 ha), Región de Valparaíso.

Luego de evaluar la ficha de antecedentes, y realizar algunas observaciones para su corrección, el Comité estima que para los criterios A, C, D y E no existe información suficiente para pronunciarse, por lo que se clasificaría para cada uno como Datos Insuficientes (DD). Respecto al criterio B, se conoce de 2 localidades, (Islas San Ambrosio y San Felix), con una calidad de hábitat deteriorada por especies exóticas invasoras, roedores que ramonean y plantas que compiten con la especie, por lo que se clasificaría como En Peligro (EN).

Se describe a continuación los criterios utilizados y las categorías por cada criterio asignadas preliminarmente:

Criterio UICN	Criterios definitorios	Categoría Preliminar	Enunciación de Criterios
A		Datos Insuficientes (DD)	-
B	***	En Peligro (EN)	EN B1ab(iii)+2ab(iii)
C		Datos Insuficientes (DD)	-
D		Datos Insuficientes (DD)	-
E		Datos Insuficientes (DD)	-

Este Comité concluye que su Categoría de Conservación, según Reglamento de Clasificación de Especies Silvestres (RCE) es:

**EN PELIGRO (EN) EN B1ab(iii)+B2ab(iii)**

Dado que:

B1 Extensión de Presencia menor a 5.000 km<sup>2</sup>.

B1a Se conoce en menos de 5 localidades, 2 localidades, Islas San Ambrosio y San Felix.

B1b(iii) Disminución de la calidad del hábitat deteriorada por especies exóticas invasoras, roedores que ramonean y plantas que compiten con la especie.

B2 Área de Ocupación menor a 500 km<sup>2</sup>.

B2a Se conoce en menos de 5 localidades, 2 localidades, Islas San Ambrosio y San Felix.

B2b(iii) Disminución de la calidad del hábitat deteriorada por especies exóticas invasoras, roedores que ramonean y plantas que compiten con la especie.

#### Sitios Web que incluyen esta especie:

LINK a páginas WEB de interés	<a href="http://www.theplantlist.org/tpl1.1/record/tro-33400637">http://www.theplantlist.org/tpl1.1/record/tro-33400637</a>
Descripción link	
Videos	
Descripción video	
Audio	
Descripción video	

#### Bibliografía citada:

PHILIPPI F (1875) Anales de la Universidad. Memorias Científicas Literarias. La flora de las islas San Ambrosio y San Félix. pp 185-194.

SKOTTSBERG C (1937) Flora de las Islas San Felix y San Ambrosio. pp 64.

HOFFMANN AJ & S TEILLIER (1991). La flora de la Isla San Félix. Gayana Botánica 48: 89-99.

#### Experto y contacto

María Jose Vilches Villa

#### Autores de esta ficha (Corregida por Secretaría Técnica RCE):